GUÍA GENERAL

Información para profesionales con mucho futuro

Datos de mi centro:

Correo:

Teléfono:

Datos de la plataforma:

EDICIÓN: 2023

Reservados todos los derechos. Ni la totalidad ni parte de este libro puede reproducirse por ningún procedimiento electrónico o mecánico, incluyendo fotocopia, grabación magnética o cualquier almacenamiento de información y sistema de recuperación, sin permiso previo y por escrito de las personas titulares del copyright.

¡Ya eres parte de Campus Training!

Bienvenido a tu nueva formación. Queremos agradecerte la confianza depositada en nuestro centro y en todo el grupo de profesionales que, día a día, trabajamos para que consigas tus metas. Antes de nada, ¡felicidades por haber tomado esta decisión! La decisión de apostar por ti y por algo que te acompañará toda la vida: tu preparación.

Nuestro equipo editorial ha elaborado esta guía con el objetivo de darte una visión de conjunto del material que has adquirido: sus objetivos, contenidos, estructura, metodología de trabajo y evaluación. Todo ello a través de un modelo de **formación flexible, online y semipresencial, con una metodología propia.**

¿Nuestro mayor deseo? Que durante el proceso de aprendizaje disfrutes esta experiencia al máximo. ¡Por eso hemos creado esta **guía de uso**! Para recoger todas las indicaciones que necesitarás acerca de nuestro método, y alguna que otra recomendación para optimizar tus resultados.

Nosotros ponemos el material didáctico, los profesionales especializados, una plataforma e-learning y un seguimiento pedagógico personalizado. ¡Lo que se dice una formación a tu medida!

Pero recuerda que el éxito también depende de ti: de tu constancia, de tu esfuerzo personal y de tu trabajo.

Deseando comenzar, ¿verdad? Solo te falta leerte esta guía, ¡y a por ello!

Presentación

Somos un centro de formación online y semipresencial con más de 10 años de historia y con clara orientación hacia la empleabilidad. Más de 7.000 alumnos nuevos cada año confían en nosotros para formarse.

"La calidad nunca es un accidente:
Siempre es el resultado del esfuerzo de la inteligencia"

John Ruskin (1819 - 1900)

Nuestro principal objetivo es proporcionar los medios necesarios para que, todas aquellas personas que lo deseen, adquieran los conocimientos para poder acceder a un empleo vocacional o mejorar el que tienen.

Para llevar a cabo esta tarea, en Campus Training disponemos de un amplio equipo de profesionales que trabajan conjuntamente para prestar un buen servicio: autores especializados en diferentes áreas, redactores, tutores y personal técnico trabajan cada día poniendo en marcha todos los recursos disponibles para conseguir alcanzar nuestra meta.

Nuestras diferentes certificaciones y colaboraciones hacen que logremos estar permanentemente a la altura de tus expectativas.

Nuestras diferentes certificaciones y colaboraciones hacen que logremos estar permanentemente a la altura de tus expectativas.

Formaciones acreditadas por*

UCAM Universidad Católica de Murcia

ANCYPEL Asociación Nacional de Centros y Proveedores de E-Learning. Desde 1977 al servicio de la formación

CECAP

EADL European Association for Distance Learning

CEPYME 500

CRE 100 DO

EURES

Indicador ARDAN 2022 AP alta productividad Vigo

Indicador ARDAN 2022 AR alto rendimiento Vigo

Indicador ARDAN 2022 G gacela Vigo

Indicador ARDAN 2022 GR generadora de riqueza Vigo

SISTEMA NACIONAL DE EMPLEO
Agencia de colocación autorizada nº 1200000120

AENOR Gestión Ambiental ISO 14001 Servicios Centrales A Coruña

AENOR Empresa Registrada ISO 9001 ER-0258/2017 Servicios Centrales A Coruña

Estamos cerca... para que llegues lejos

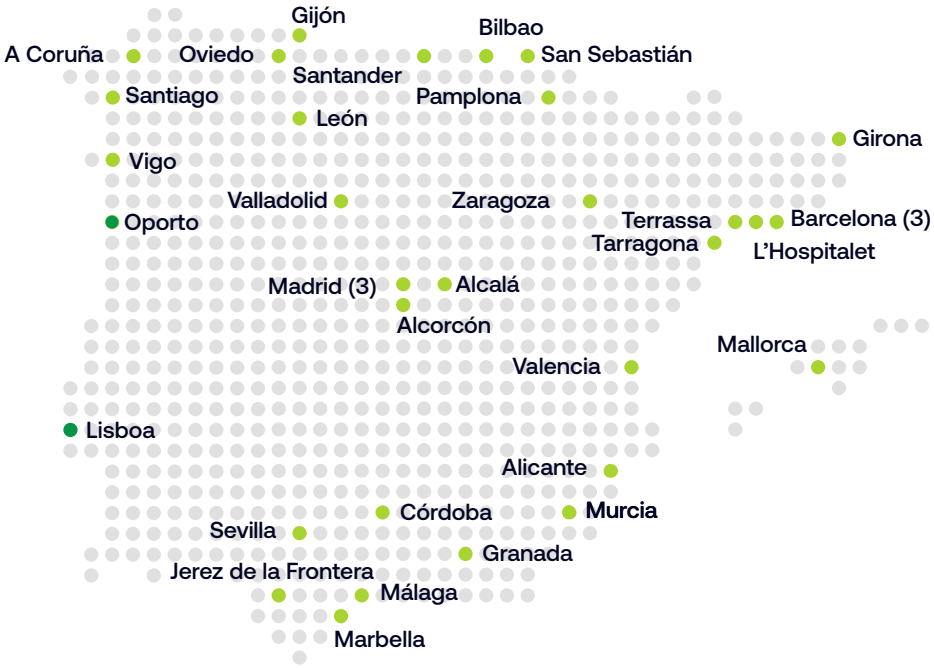

Además de todos nuestros centros físicos, dispones de tutorías virtuales si deseas realizar toda la formación 100% online.

Reconocimientos

Las últimas ediciones de los prestigiosos **Premios Excelencia Educativa,** que promueve la Fundación Gala en colaboración con la Asociación Española de Escuelas de Negocios (AEEN), han reconocido a Campus Training como **Mejor Centro de Formación para la Inserción Laboral 2022** y **Mejor Centro Educativo con mayor Impacto Social 2022.**

Además, Campus Training ha sido destacado como referente nacional en Formación por los Premios Cantábrico Excelente, que reconocen la labor de profesionales, empresas e instituciones procedentes de Galicia, Cantabria, Asturias, País Vasco y Navarra.

Estos reconocimientos avalan nuestro **"Método Campus Training"** caracterizado por ofrecer una formación a la medida de las necesidades de cada persona con el objetivo de formarla, pero, sobre todo, de que consiga el trabajo que siempre ha deseado.

Método Campus Training*

* Dependiendo de la formación se puede contar con uno o varios de los servicios a mayores. Puedes consultar los servicios de tu formación con tu tutor/a o en campustraining.es.

1. Metodología a tu medida

Tú marcas el ritmo

La duración de la formación depende de cada persona en particular, según el nivel de preparación previa, la capacidad de asimilación y el tiempo del que pueda disponer para su formación.

Por tanto **eres tú quien marcará el ritmo.**

No obstante, para conseguir unos resultados eficaces, es importante elaborar un **plan de trabajo** en función de tu tiempo y necesidades para conseguir el máximo aprovechamiento del esfuerzo realizado.

¡Tendrás hasta 2 años para conseguirlo!

Calendario vacacional de la empresa

Existen ciertas épocas del año en las que, por motivos vacacionales, el número de personas que diariamente trabajan para ofrecerte un buen servicio se ve reducido **por encontrarse de vacaciones.**

El plazo de respuesta en temas puntuales puede verse ligeramente ampliado en este periodo. **Contacta a través de tu plataforma.**

No obstante siempre habrá alguien a tu disposición para resolver cualquier duda que plantees.

2. Tutor/a personal

Es un/a especialista en pedagogía y gestión del talento. Su misión es elaborar un plan de estudio estratégico que se adapte a tus necesidades y posibilidades de estudio para que consigas tu objetivo lo antes posible.

Tu tutor/a marcará los objetivos en función de tu progreso en el estudio y estará siempre a tu lado, motivándote y ayudándote en todo momento.

Puedes ponerte en contacto con tu tutor/a a través de la mensajería seleccionando la opción **<tutor/a>.**
La asistencia a las tutorías es de carácter voluntario, pudiéndose alcanzar un aprovechamiento óptimo de la formación sin acudir a las mismas o realizándolas a través de los métodos no presenciales que ponemos a tu disposición.

3. Profesor especialista

Contamos con profesores especializados en diferentes áreas que resolverán tus dudas específicas de contenido. Todas las consultas dirigidas a los especialistas se plantean y resuelven por escrito para garantizar su recepción y por motivos de calidad interna.

Puedes ponerte en contacto con el especialista de tu formación a través de la plataforma en la mensajería seleccionando la opción de **<especialista>.** Tus dudas se resolverán en un plazo de entre 2/3 días hábiles.

4. Recursos didácticos

Tu curso está compuesto por un material didáctico estructurado de la siguiente forma: papel (en la mayoría de formaciones) y plataforma.

4.1 Material didáctico

Manuales con el desarrollo de los temas

· Nuestro material didáctico se ha desarrollado explicando todos los conceptos de forma gradual y siguiendo un orden lógico de dificultad, de manera que, al finalizar cada capítulo, tengas una idea clara de todo lo expuesto anteriormente.

· Todos los temas mantienen una estructura similar, facilitando así su entendimiento y comprensión.

· Es aconsejable seguir las pautas establecidas con tu tutor/a.

Criterios de evaluación

Test por tema

Tras estudiar cada tema, contarás en plataforma con un examen con el que podrás comprobar todo lo que sabes sobre el tema. El cuestionario está compuesto por 10 preguntas y la nota mínima para superar esta evaluación es del 80% (8).

Examen final

Evaluación final por módulo. Consta de 40 preguntas. La nota mínima para superar esta evaluación es del 90% (9).

4.2 Plataforma e-learning

Todas las formaciones de Campus Training disponen de **recursos** en nuestra plataforma e-learning a la que puedes acceder a través de la siguiente dirección: **https://micampusvirtual.es**

> Te recomendamos que accedas a la plataforma utilizando el **navegador mozilla Firefox.**
>
> Debes **permitir las ventanas emergentes** o pop-ups.

Mis cursos

Calendario Telepresenciales

Biblioteca Multimedia

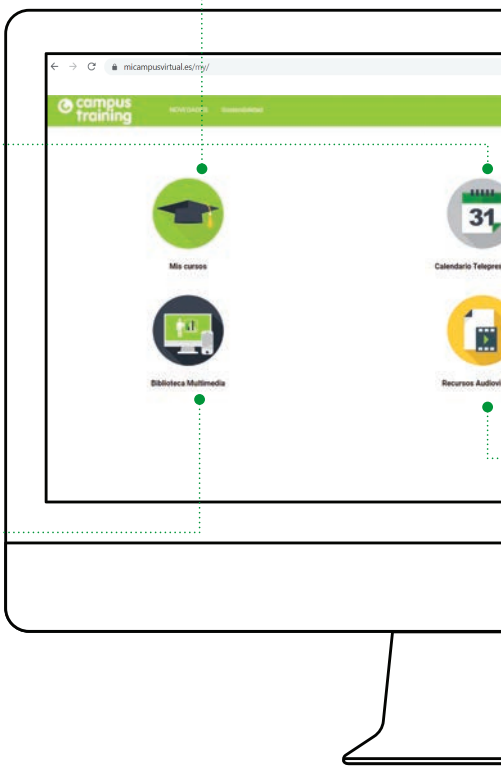

En la plataforma e-learning dispones de **material didáctico**, así como **recursos audiovisuales, clases en directo*** y la posibilidad de **ponerte en contacto con tu tutor/a y profesor especialista** cuando lo necesites.

Tu tutor/a te ayudará a realizar tu progreso tanto en plataforma como en tutorías y te orientará con los contenidos e-learning.

De todas formas, si tienes dificultades para acceder envíanos un correo electrónico a: **elearning@campustraining.es**

*Las clases telepresenciales comprenden áreas generales, no siendo una reproducción del material de los módulos o temas de tu formación.

Mensajes

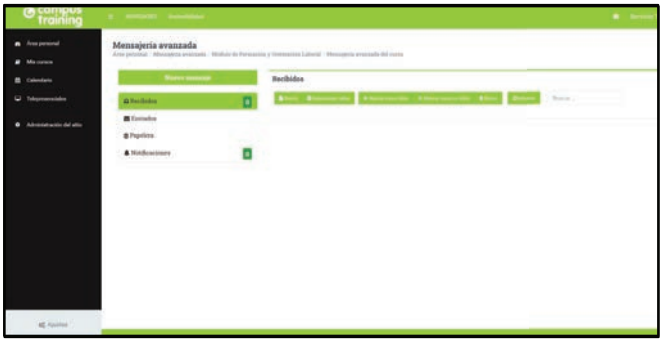

Recursos Audiovisuales

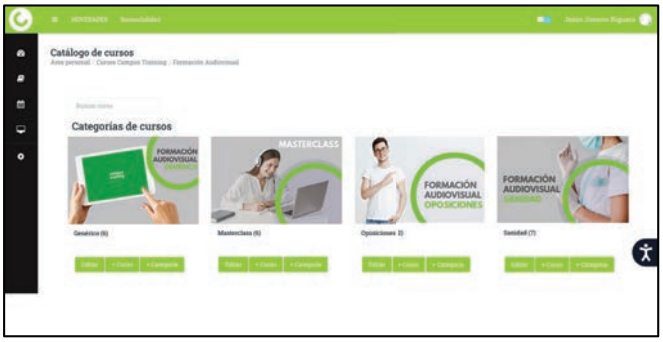

Observatorio de empleo

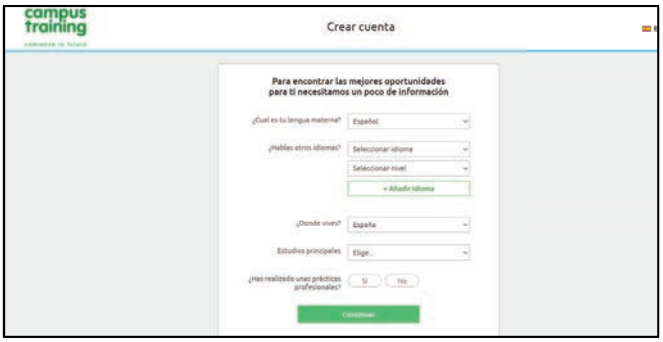

5. Clases telepresenciales y Masterclass

Cada mes tendrás un calendario con clases telepresenciales según tu formación: comunicación, inglés, speaking with me, sanidad y más de otras 20 áreas. Podrás asistir en directo y consultar, en tiempo real, cualquier duda con nuestros especialistas.

Además dispondrás de clases magistrales online impartidas por reconocidos profesionales del sector de áreas como cocina, sanidad, nutrición y dietética…

6. Seminarios y talleres presenciales

Seminarios y talleres

Los seminarios* son encuentros presenciales con nuestros **especialistas**. En ellos, destacados profesionales como médicos, enfermeros, veterinarios, abogados, etc. te explicarán los aspectos más importantes del área al que te vas a dedicar.

Algunos de los sectores en los que se imparten seminarios:

- Sanidad
- FOL
- Turismo
- Idiomas
- Técnicas de estudio
- Orientación laboral
- Correos

Los talleres cuentan con un carácter más dinámico y, en ellos, podrás ampliar tus conocimientos desde una perspectiva más práctica.

*Consulta con tu tutor/a qué seminarios hay disponibles en tu centro.

Talleres profesionales

Los talleres son **sesiones totalmente prácticas** que te aportarán mayor especialización en el desarrollo de las funciones de tu profesión.

Conocerás a reputados profesionales del sector que te contarán sus secretos para que te conviertas en un verdadero profesional.

Algunas formaciones en las que se imparten talleres:

- Cocina profesional
- Maquillaje profesional
- Tatuaje

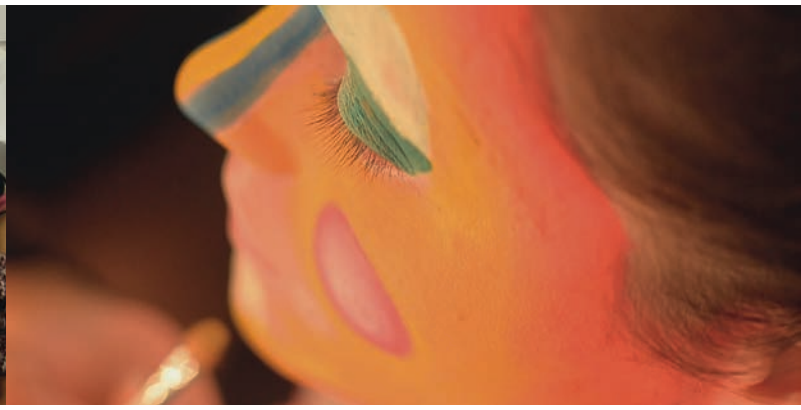

7. Prácticas en empresas

Si el curso que has finalizado dispone de servicios de prácticas formativas ponemos a tu disposición **cientos de empresas a nivel nacional y local con las que tenemos convenios de colaboración,** donde podrás realizar hasta un total de 300 horas de prácticas.

Para esta gestión debes ponerte en contacto con tu tutor/a del curso y te proporcionará toda la información detallada.

Ponemos también a tu disposición el correo electrónico del Dpto. de Empresas por si nos quieres transmitir algún aspecto relacionado con la gestión de tus prácticas: **empresas@campustraining.es**

Indica: nombre, apellidos, el curso que estás realizando y la consulta que nos quieras hacer.

Estaremos encantados de poder ayudarte.

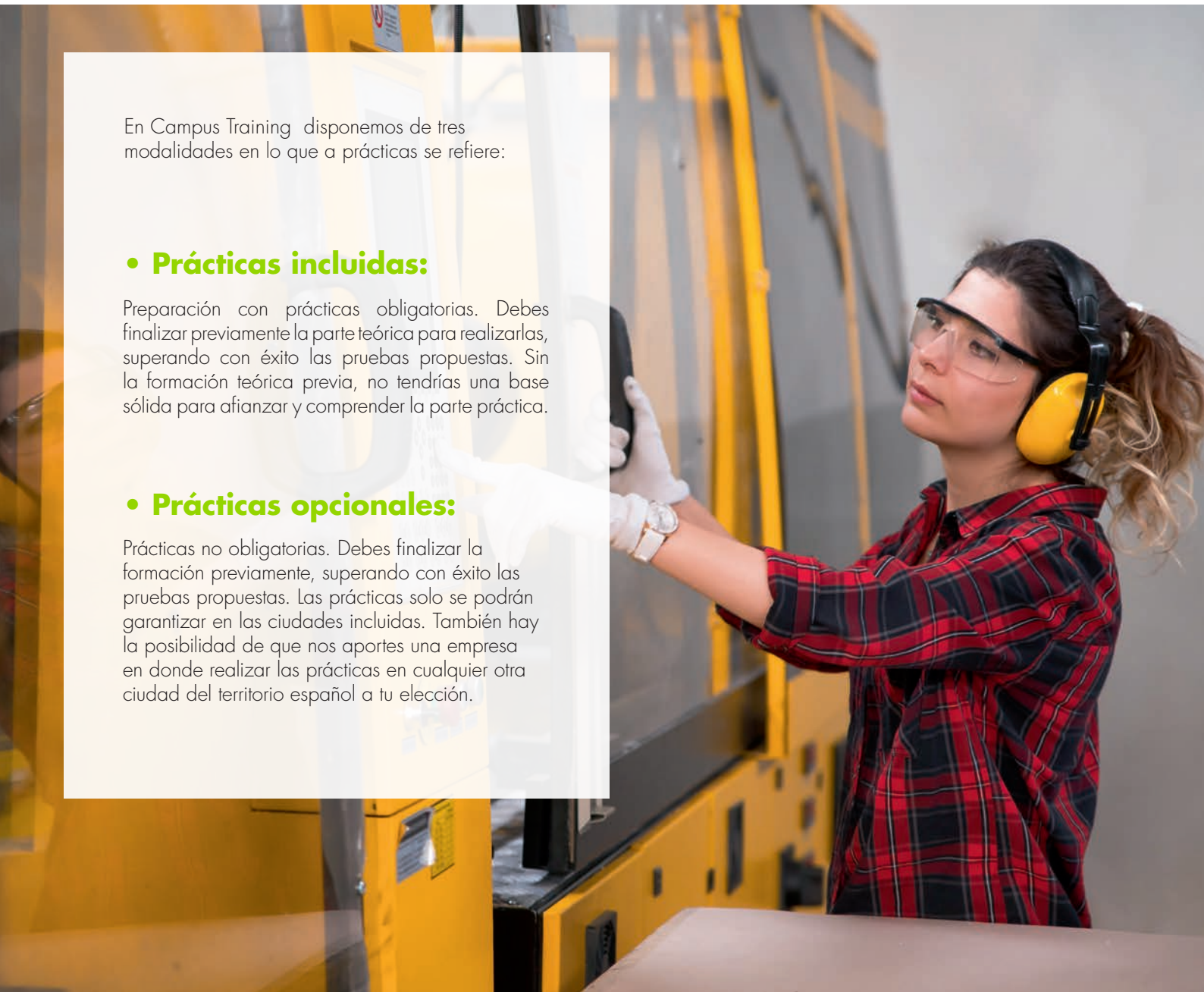

En Campus Training disponemos de tres modalidades en lo que a prácticas se refiere:

• Prácticas incluidas:

Preparación con prácticas obligatorias. Debes finalizar previamente la parte teórica para realizarlas, superando con éxito las pruebas propuestas. Sin la formación teórica previa, no tendrías una base sólida para afianzar y comprender la parte práctica.

• Prácticas opcionales:

Prácticas no obligatorias. Debes finalizar la formación previamente, superando con éxito las pruebas propuestas. Las prácticas solo se podrán garantizar en las ciudades incluidas. También hay la posibilidad de que nos aportes una empresa en donde realizar las prácticas en cualquier otra ciudad del territorio español a tu elección.

8. Títulos propios y colaboraciones universitarias

8.1 Títulos propios

Una vez finalizada tu formación y acreditado un buen aprovechamiento del material didáctico, tras tu solicitud por escrito, te enviaremos a tu domicilio tu título o diploma. Si a lo largo de tu preparación necesitas un certificado de estudios, solo tienes que solicitárnoslo.

La dirección de Campus Training es la encargada de la emisión y firma de tu Certificación, Título o Diploma y será enviado a tu domicilio.

Si pasado un tiempo (aprox. 2 meses) después de haber finalizado tu preparación (sea esta teórica o teórico/práctica con ambas partes acabadas), no has recibido tu diploma, puedes solicitarlo enviando un mail a: **alumnos@campustraining.es**

Indica: nombre y apellidos, dirección completa actual, teléfono de contacto y nombre del curso. Nos pondremos en contacto contigo o te lo enviaremos directamente a tu domicilio.

Una vez que finalices toda la formación con nosotros, obtendrás tu **Título de Campus Training.** Acreditación privada que certifica que has superado con éxito el programa propuesto en el plan de estudios.

8.2 Colaboraciones Universitarias

Campus Training colabora activamente con prestigiosas universidades de renombre nacional e internacional supervisando muchas de nuestras formaciones para convertirlas en Formación Acreditada.

Si tu formación está incluida entre ellas, una vez superado el programa propuesto en el plan de estudios, podrás solicitar, previo pago de las tasas académicas de la universidad, un Certificado Universitario expedido por la Universidad correspondiente.

Puedes solicitar información sobre esta gestión en **solicitudes@campustraining.es**

9. Servicios de Observatorio de empleo y Orientación laboral

En tu plataforma contarás con el espacio **"Observatorio de empleo"** en donde podrás registrarte y personalizar las alertas en las que estés interesado así como dónde recibirlas, en tu mail o directamente en tu plataforma.

El Observatorio de empleo tendrá una duración de 5 años en su totalidad, de los cuales 2 años corresponden al período de vigencia del Servicio de Atención al Cliente y otros 3 años se suman al finalizar dicho periodo. Si en algún momento quieres darte de BAJA antes de esos 5 años, debes hacerlo tal y como se refleja en el correo electrónico de la oferta recibida.

También ponemos a tu disposición nuestro departamento de Orientación Laboral que te dará todas aquellas claves para la empleabilidad (elaboración de un CV, cómo afrontar una entrevista...). Este servicio estará disponible en los 2 años de matriculación a través de seminarios presenciales u online, telepresenciales en la plataforma y sesiones individuales.

Campus Training es Agencia Privada de Colocación autorizada por el Servicio de Empleo Estatal.

Disfrutarás de las ventajas que esto supone ya que, como Agencia Privada de Colocación, **realizamos actividades de intermediación laboral** (coordinada con los Servicios Públicos de Empleo) y **búsqueda de empleo,** de acuerdo con los artículos 20 de la Ley 56/2006, de 16 de diciembre, de Empleo, y del artículo 2.1. del Real Decreto 1796/2010, del 30 de diciembre.

Desarrollamos actuaciones vinculadas a la intermediación laboral tanto para las empresas como para los demandantes de empleo. **En definitiva, tratamos de proporcionar trabajo a las personas desempleadas, valorando perfiles, aptitudes y/o conocimientos, realizando actuaciones relacionadas con la búsqueda de empleo, tales como la orientación, información profesional o selección de personal.**

SISTEMA NACIONAL DE EMPLEO

Agencia de colocación autorizada nº 1200000120

Atención al alumno

Dudas o sugerencias

Campus Training tiene a disposición de los usuarios un departamento de atención al alumno al que puedes dirigirte por escrito con motivo de cualquier duda o sugerencia respecto al curso a través del mail: **enquepuedoayudarte@campustraining.es**

Consultas administrativas

Para cualquier consulta de carácter administrativo o que no esté relacionada con el servicio adicional de tutorías, puedes ponerte en contacto con nosotros a través de:

Por mail: **administracion@campustraining.es**

Por teléfono: **910 323 790**

Si por el contrario tu consulta es de carácter pedagógico o dirigida a tu tutor, puedes seguir las indicaciones que aparecen en el apartado de Tutorías y Consultas (pág. 8).

Datos de contacto

Si cambias de domicilio, mail y/o teléfono, debes informarnos por mail a: **alumnos@campustraining.es**

Notifícanos el cambio lo antes posible, comunicándonos la nueva dirección para poder hacer la correspondiente actualización en tu expediente y evitar así retrasos y devoluciones. Piensa que cualquier información que tengamos que enviarte, te llegará a la dirección que conste en tu expediente.

Material didáctico

Al adquirir uno de nuestros cursos, te entregaremos el material necesario, libros, exámenes, material audiovisual...

Temporalización

Durante los 2 años de matrícula, nosotros nos adaptamos a ti.

La duración del curso dependerá de tu ritmo de aprendizaje, necesidades y del tiempo del que dispongas.

Atención al alumno

Estamos a tu disposición para consultas pedagógicas o temas administrativos que surjan a lo largo de tu período formativo.

Contacta con nosotros por plataforma, email o teléfono.

Consultas y tutorías

A lo largo de toda tu formación, dispondrás de la ayuda de un/a tutor/a personal que te ayudará a que esta experiencia sea 100% satisfactoria.

A su vez, todo el personal de nuestros centros y de nuestros servicios centrales estará encantado de ayudarte.

Evaluación

Ponemos a tu alcance una serie de ejercicios de evaluación que te ayudarán a comprobar tus avances.

Prácticas, Orientación laboral y Observatorio de empleo

Si tu curso dispone de servicio adicional de prácticas en empresas, podrás hacerlas una vez hayas finalizado la parte teórica.

Podrás beneficiarte de nuestro servicio de Observatorio de empleo. Puede ser una oportunidad para entrar en el mundo laboral para el que te has estado preparando.

Diplomas

Cuando hayas superado todas las pruebas propuestas, solicita tu diploma y/o acreditación. Te lo enviaremos a casa.

Estamos en:

https://www.facebook.com/campustraining

https://www.instagram.com/campustraining_formacion

https://twitter.com/campus_training

https://www.linkedin.com/school/campus-training

https://www.youtube.com/user/campustraining

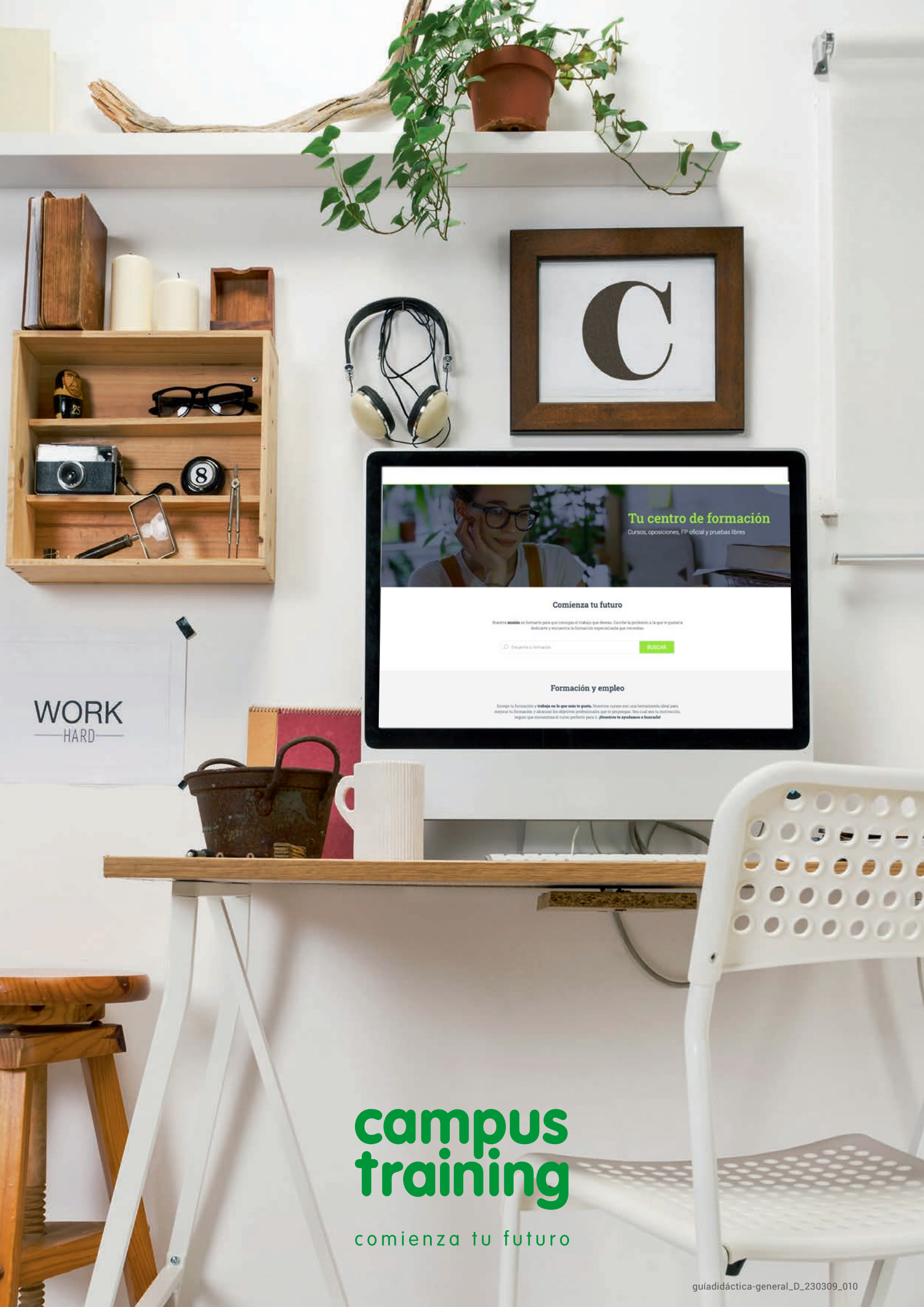

campus training

comienza tu futuro